

Attività Piemonte e Valle d'Aosta al primo trimestre 2021



Coordinamento Regionale delle Donazioni e dei Prelievi di Organi e Tessuti



Numero di trapianti eseguiti in Piemonte al 31 marzo 2021

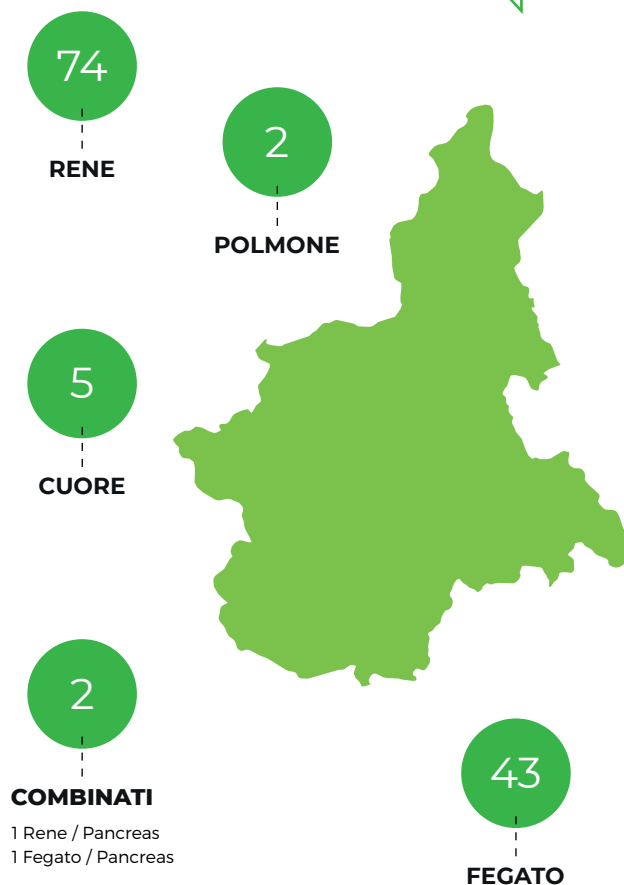

I dati del Piemonte e Valle d'Aosta sono aggiornati al 31/03/21, gli altri al 28/02/21

Piemonte e Valle d'Aosta: 38,4

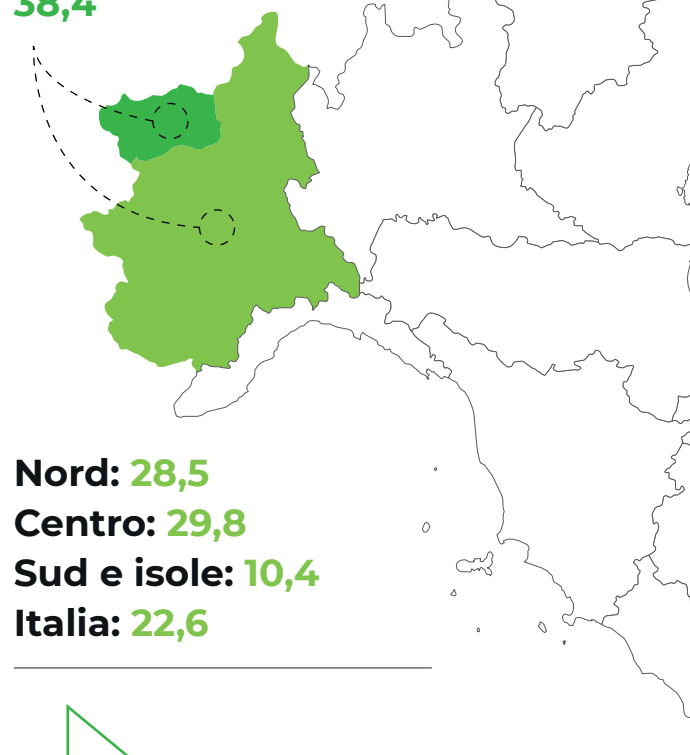

Numero di donatori al 31 marzo 2021 per milione di abitanti

Lista attiva dei pazienti in attesa di ricevere un trapianto

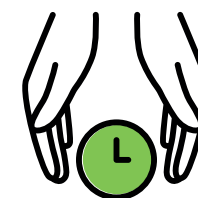

RENE
309

FEGATO
82

POLMONE
52

CUORE
41

PANCREAS
6

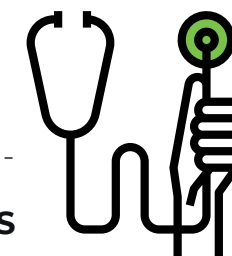

Dichiarazione di volontà sulla donazione di organi e tessuti del cittadino al momento del rinnovo o rilascio della carta d'identità.



Dati al 31 marzo 2021

Comuni attivi per la registrazione della volontà contestualmente al rinnovo/rilascio della CIE

Piemonte 1.010 su un totale di 1.181
Valle d'Aosta 74 su 74

Popolazione raggiunta dal servizio:

Piemonte 4.241.157 su un totale di 4.381.489
Valle d'Aosta 125.666 su un totale di 125.666

Numero di dichiarazioni favorevoli espresse all'Anagrafe

Piemonte 397.415
Valle d'Aosta 15.518



Numero di donatori di CSE al 31/03/2021

56.733 donatori attivi nel registro donatori del Piemonte e Valle d'Aosta

Numero di trapianti effettuati in Piemonte di Cellule Staminali Ematopoietiche al 31/03/2021:

98 (di cui Allogeni: 35, Autologhi: 63)

I donatori attivi del Registro Italiano sono **461.972**

Dati Cellule Staminali Ematopoietiche (CSE)

Tutti i comuni della VDA sono attivi. In Piemonte mancano i comuni molto piccoli. In tutta Italia le dichiarazioni favorevoli espresse all'Anagrafe sono 5.424.990

CRT Piemonte - Valle d'Aosta

c/o A.O.U. Città della Salute e della Scienza di Torino
p.o. Molinette

Via Santena, 19 - 10126 TO

Tel. 011-6336544/5

Fax 011-6336529

Immunologia_trapianti@molinette.piemonte.it

CRP Piemonte - Valle d'Aosta

c/o A.O.U. Città della Salute e della Scienza di Torino
p.o. Molinette

C.so Bramante, 88 - 10126 TO

Tel. 011-6335056/6712/5488

Fax 011-6336878

aguermani@cittadellasalute.to.it
rpotenza@cittadellasalute.to.it